日本郵便
4+1
昭和28年

郵便はがき

群馬縣新田郡
世良田村新川
新川城一様

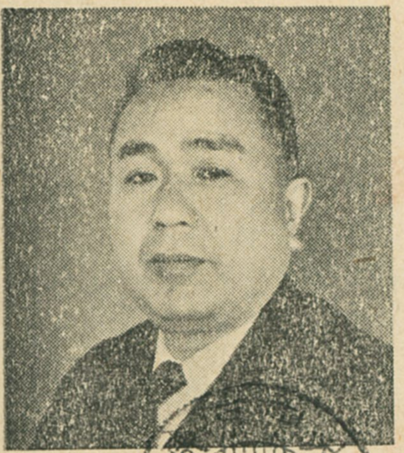

日本郵便
5.00
日本郵便
1.00
28.1.1

御芳名簿の整理も行届かず御挨拶もれも多いことで御座いますのでお恐入りますが何卒御家族様を始め近隣御知友の方々へ呉れぐれも宜敷御鳳声下さるようお願ひ申し上げます。
再拝

「正しく清く明るく強く」

笹本一雄

谷区代々木上原一三〇六
橋（37）〇六一二番
楽郡館林町[illegible]八[illegible]
一七[illegible]四番
央区日本橋本町一ノ一二
ル四階　笹本事務所
橋（24）四一四一九番
江東区越中島八番
倉庫株式會社取締役社長
川（74）〇八一五・一三一八番

お年玉くじ

（080組）
782314

抽せん日　昭和28年1月15日　賞品お渡し　昭和28年1月20日から7月19日まで　最寄りの郵便局で
寄附金額　円　寄附を受ける団体　中央共同募金会及び日本赤十字社