



EX4540



4546



4547



4548



注意		欄付貼手切便郵		對話者		著信局		發信局		種別		通話料		受附	
支ナシ	支ナシ	支ナシ	支ナシ	支ナシ	支ナシ	支ナシ	支ナシ	支ナシ	支ナシ	支ナシ	支ナシ	支ナシ	支ナシ	支ナシ	支ナシ
支ナシ	支ナシ	支ナシ	支ナシ	支ナシ	支ナシ	支ナシ	支ナシ	支ナシ	支ナシ	支ナシ	支ナシ	支ナシ	支ナシ	支ナシ	支ナシ

通話料 四角五分

開始時刻 午後七時

終止時刻 午後九時

時通時刻 午後七時

時通時刻 午後九時

電四十五號

4551



4554



4549



4552



4553

NEWSPAPER ADVERTISING AGENTS AND CORRESPONDENTS, MISCELLANEOUS GOODS AND TOYS

— KEIKWASHA —

MISCELLANEOUS GOODS & TOYS DEPT.
10, Nishima, Ginza, TOKYO.

HEAD OFFICE:
SANJODORI, KYOTO.

BRANCHES:
TOKYO, OSAKA, NAGOYA.

OPENED

4550

Messrs. S. C. Johnson & Son,
Racine, Wisconsin.



4555



4556



4557



4558



4560



4561

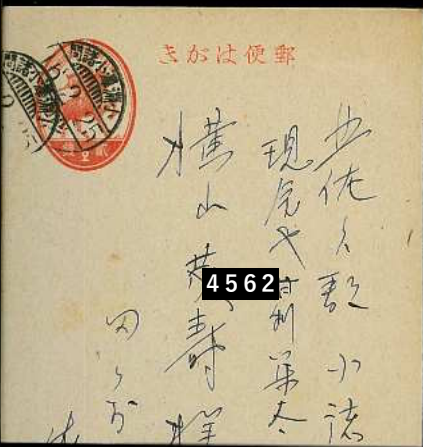

4562



4563

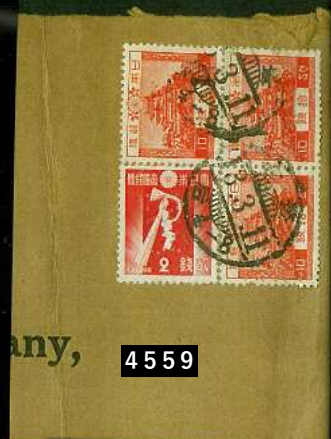

4559



EX4564



4566

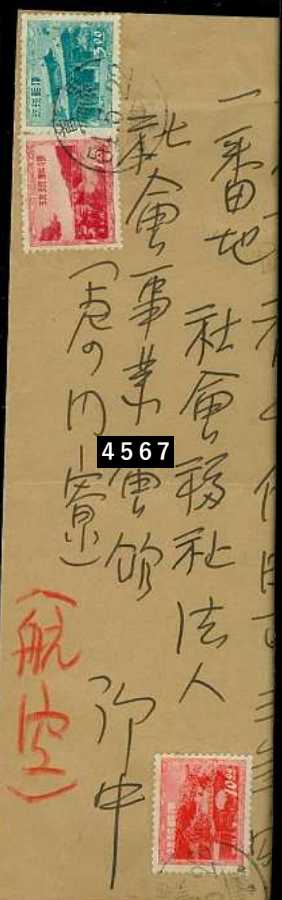

4567



4565

郵便は
美空ひばり
神鏡前原村
この名も入班備瀬知福

4568

津板理三殿
此表面二箱分
姓名ノ誤ハ
裏面ニ通付文
言ハシメテ事

EX4569

小倉忠
八月廿一日

EX4570

八月廿一日

松平善次

盛定
山木

EX4571

山木

佐々木清之郎
軍事郵便
西伯利亞鐵道
小倉六九ノ一

EX4572

加は便郵
七
韓外官
三月廿五日

小川

EX4573

小川

小川

EX4574

小川

加藤トミ

EX4575

小川

住 所
北中
水戸
井喜作

EX4576

現立
附日
7.3.14

郵便貯蓄所
記號
1011011011

加は便郵
小川



EX4583



4602



4603

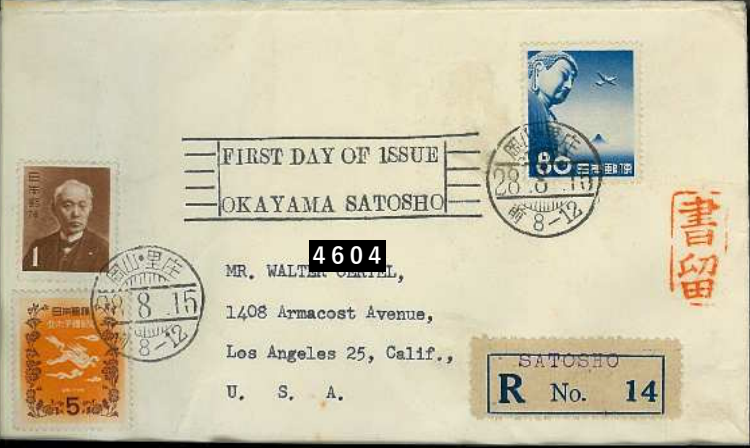

4604

4605



EX4606



EX4607



EX4608

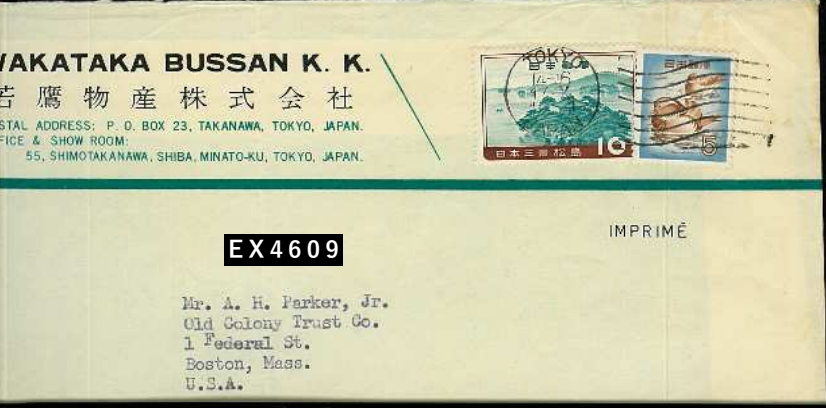

EX4609



郡市北己大將軍一様竹々7
伊吹 幸彦殿



EX4610



EX4611



4612



4614

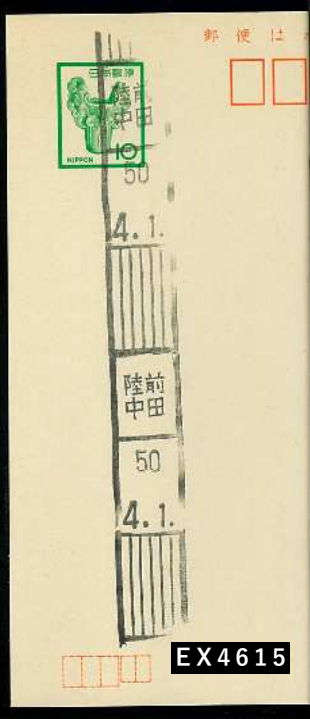

EX4615



4616



4617



4619

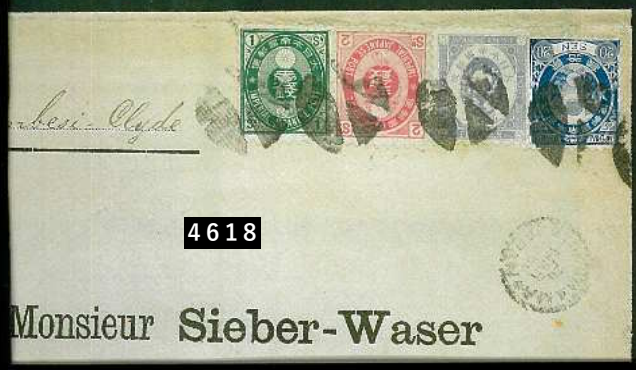

4618



4620



4621



4622

郵便料金改正記念初日封皮



EX4631

行發省信通

Union Postale Universelle
書葉現往合聯便郵國萬
寄城
CARTE POSTALE
Réponse



EX4633

Postale Universelle
現往合聯便郵國萬
寄城
CARTE POSTALE
avec Réponse Payée



Adresse

EX4634

CARTE POSTALE
avec Réponse Payée



Adresse

4637

CARTE POSTALE
avec Réponse Payée



Adresse

みほん

EX4639



郵便才加き印

EX4641



浅山 吉村 所
吉村 下
之 海 海 所

郵便週間記念 航空便
東京=大阪



EX4642

Commemoration
of the
5th



J.P.S.
TIONAL
HLETIC

TING
OF ISSUE
CT. 28TH 1950

